REF.:6273

Andorra | Sotheby's INTERNATIONAL REALTY

Penthouse requintada para comprar em Els Vilars, Escaldes

Andorra - Escaldes-Engordany

Superficie	Habitaciones	Baños	Precio
180 m^2	3	3	Reservado €

Contáctenos para recibir más información o solicitar una visita

+376 872 222

info@sir.ad

Andorra Sotheby's International Realty
Calle Santa Anna, 14 AD700 Escaldes-Engordany Principado de Andorra
Tel: +376 872 222 · Email: info@sir.ad

www.andorra-sothebysrealty.com

REF.:6273

Andorra | Sotheby's INTERNATIONAL REALTY

Penthouse requintada para comprar em Els Vilars, Escaldes

Andorra - Escaldes-Engordany

Superficie	Habitaciones	Baños	Precio
180 m^2	3	3	Reservado €

Contáctenos para recibir más información o solicitar una visita

+376 872 222

info@sir.ad

Bem-vindo ao seu novo lar em Els Vilars, Escaldes, onde a elegância e a natureza se fundem em perfeita harmonia. Este exclusivo apartamento de nova construção redefine o conceito de vida contemporânea, oferecendo um espaço acolhedor rodeado por um ambiente natural privilegiado. Localizado a apenas alguns minutos do vibrante centro de Andorra la Vella, desfrute de acesso imediato a uma ampla gama de serviços, lojas e opções de lazer. Ideal para aqueles que buscam uma vida ativa e plena, sem abrir mão do conforto e da tranquilidade. Projetada com um enfoque sustentável, esta propriedade é uma joia arquitetônica que se destaca por sua estrutura com amplas janelas, iluminando cada canto com luz natural, criando uma atmosfera de serenidade e pureza. As impressionantes vistas de Escaldes e das majestosas montanhas ao seu redor, juntamente com sua orientação sul, proporcionam uma iluminação excepcional ao longo do dia, do amanhecer ao entardecer. O apartamento conta com três suítes, um banheiro para convidados, uma prática área de serviço e varandas que oferecem vistas privilegiadas. Sua inteligência na distribuição inclui um amplo espaço de jantar com acesso à varanda, bem como uma cozinha equipada com uma icônica lareira que integra elegantemente os diferentes espaços. Principalmente orientado para o sudeste, o apartamento é um modelo de eficiência energética, complementado por jardins e áreas verdes que proporcionam um espaço íntimo e relaxante. Descubra a verdadeira essência da vida andorrana nesta propriedade única, onde cada detalhe foi cuidadosamente pensado para garantir o máximo conforto e uma vida cheia de harmonia e beleza. Realize seu sonho e informe-se hoje sobre esta oportunidade imobiliária excepcional.

Características

- sòl radiant
- Domòtica
- Armaris encastats
- Aire condicionat
- Vistes ciutat
- Electrodomestics
- Parquet
- Triple vidre
- Assolellat
- Calefacció
- Zona verda
- Il.luminació LED
- Llar de foc
- Safareig
- Terrassa
- Vistes a la muntanya
- Aigua calenta

REF.:6273

Andorra | Sotheby's INTERNATIONAL REALTY

Penthouse requintada para comprar em Els Vilars, Escaldes

Andorra - Escaldes-Engordany

Superficie	Habitaciones	Baños	Precio
180 m^2	3	3	Reservado €

Contáctenos para recibir más información o solicitar una visita

+376 872 222

info@sir.ad

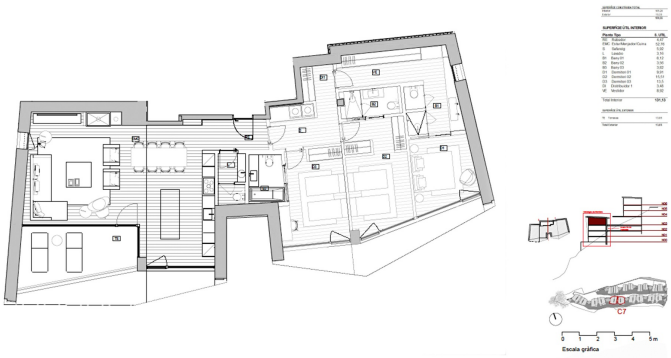

Sotheby's International Realty® is a registered trademark licensed to Sotheby's International Realty Affiliates LLC. Each Sotheby's International Realty® office is independently owned and operated.

Andorra Sotheby's International Realty
Calle Santa Anna, 14 AD700 Escaldes-Engordany Principado de Andorra
Tel: +376 872 222 · Email: info@sir.ad

www.andorra-sothebysrealty.com